

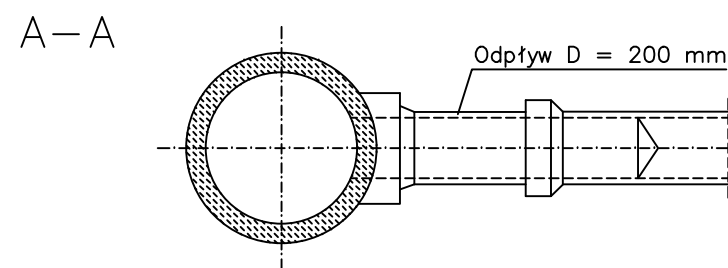

STUDZIENKA ŚCIEKOWA ULICZNA  $\varnothing 500/630\text{mm}$  z osadnikiem i syfonem

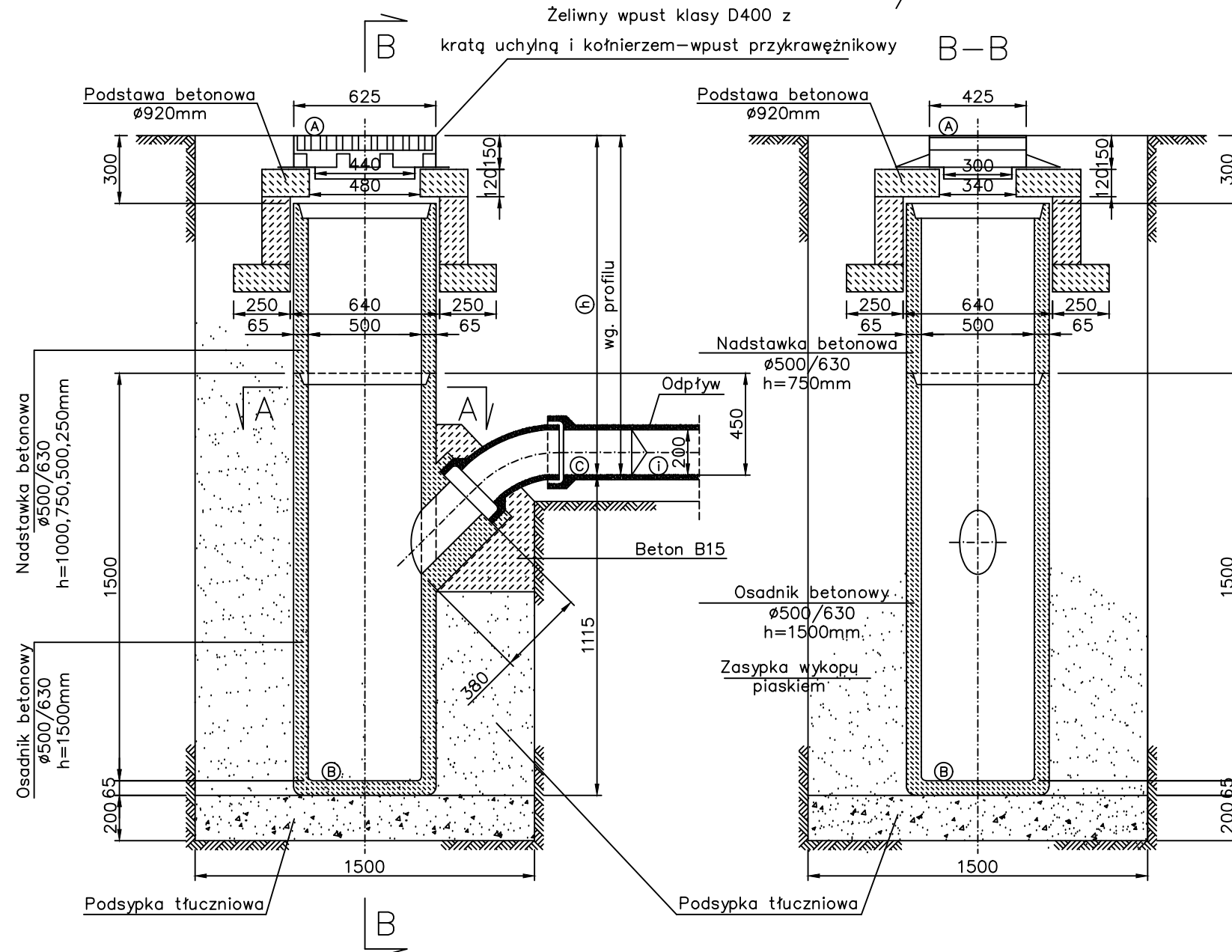

UWAGA:  
Wymiary podano w milimetrach

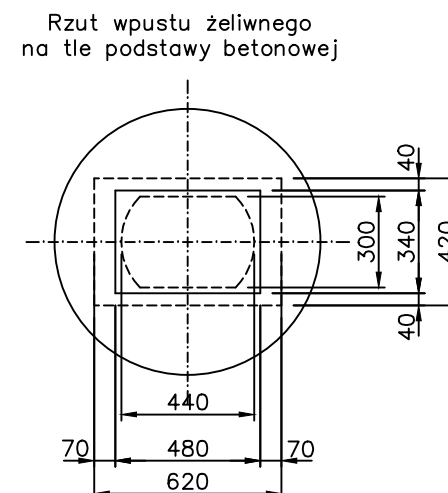
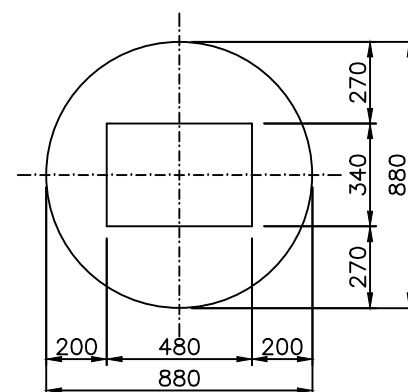
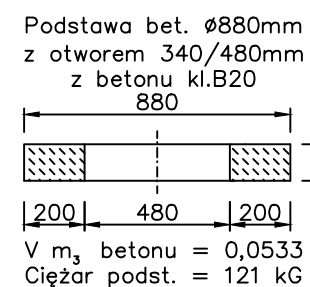

JEDNOSTKA PROJEKTOWA:				
		STUDIO CENTRUM s.c. J.Kluska, J.Jońca ul. Narutowicza 34, 90-135 Łódź tel. 663 746 420; 504 221 778 jakub.jonca@gmail.com, jaroslaw.kluska@gmail.com		
PROJEKTUJEMY DROGI		www.studio-centrum.pl		
ZAMAWIAJĄCY:				
		Gmina Miasto Zgierz ul. Jana Pawła II 16 95-100 Zgierz		
NAZWA OBIEKTU BUDOWLANEGO:	PRZEBUDOWA CZĘŚCI WEWNĘTRZNYCH CIĄGÓW KOMUNIKACYJNYCH PRZY ULICY PIĄTKOWSKIEJ W ZGIERZU, NA TERENIE BYŁEJ JEDNOSTKI WOJSKOWEJ			
TEMAT OPRAWOWANIA:	BUDOWA ODWODNIENIA I KANALIZACJI DESZCZOWEJ			
ADRES OBIEKTU BUDOWLANEGO:	ZGIERZ, UL. PIĄTKOWSKA			
JEDNOSTKA EWID., OBRĘB ORAZ NUMERY DZIAŁEK:	ZGIERZ, OBR. 113 NR EWID. DZIAŁEK: 274/14, 274/45			
PROJEKTANT:		NR UPRAWNIENI		PODPIS
mgr inż. Adam Abramczyk		LOD/2217/POOS/14		
FAZA PROJEKTU:				
PROJEKT ARCHITEKTONICZNO-BUDOWLANY				
NAZWA RYSUNKU			BRANŻA	
TYPOWA STUDNIA WPUSTU DESZCZOWEGO			WOD-KAN	
NR RYSUNKU:	SKALA:	UMOWA NR:	DATA:	NR STR.:
5	1:25		KWIECIEŃ 2017	
RYSUNEK NINIEJSZY STANOWI WŁASNOŚĆ STUDIO CENTRUM S.C. I NIE MOŻE BYĆ ZMIENIANY, KOPIOWANY, WYPOŻYCZANY ANI PRZEKAZYWANY STRONOM TRZECIM BEZ WCZĘSNIEJSZEJ J PISEMNEJ ZGODY STUDIO CENTRUM S.C.				